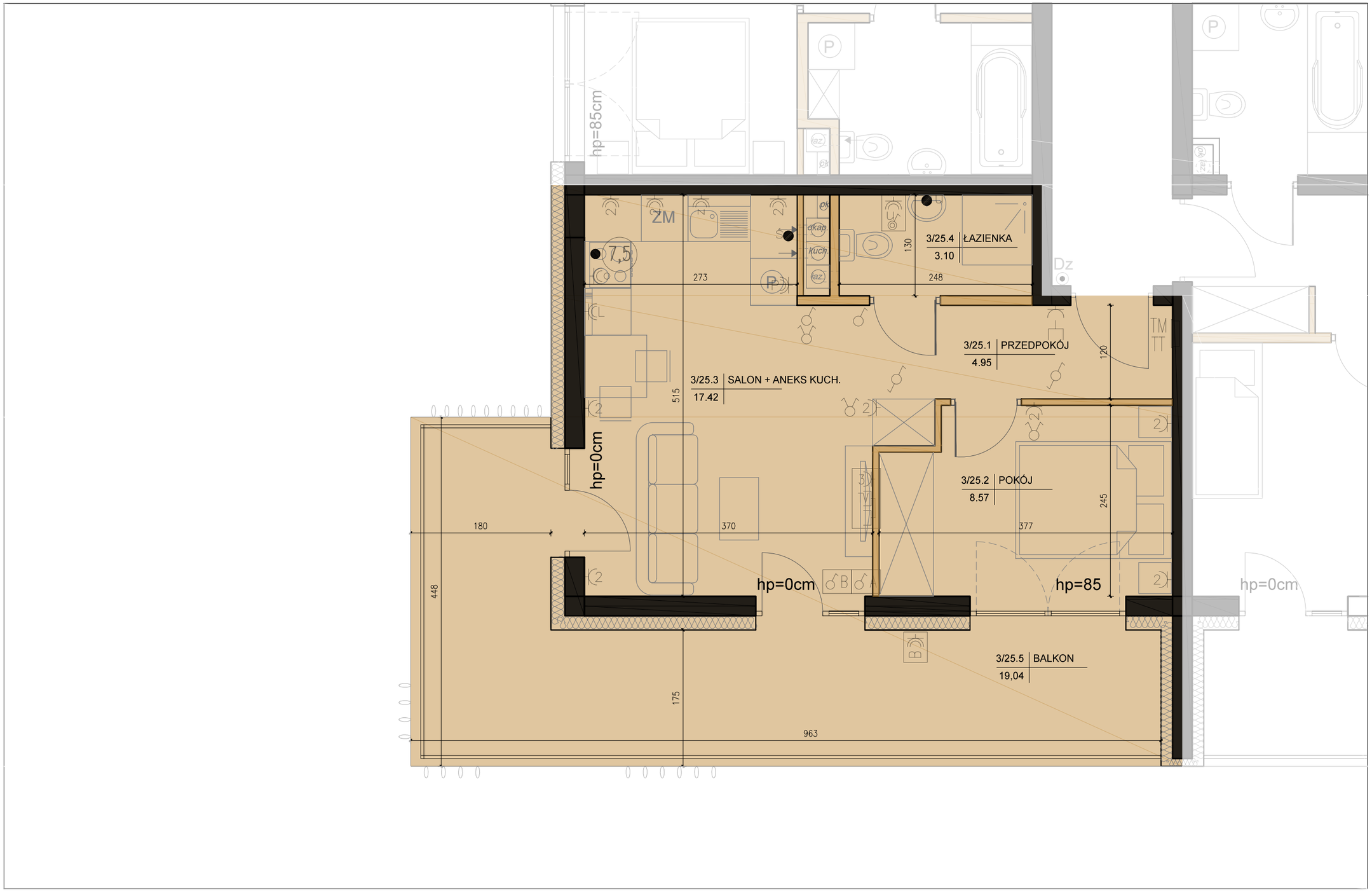

MIESZKANIE NR. 025

POWIERZCHNIA
34,04 m²

BALKON
POW. 19,04 m²

2 POKOJE

PIĘTRO 3.

SKALA 1:50

0 100 200 300 400 500 [cm]

UWAGI:

POWIERZCHNIA POMIESZCZEŃ OBLICZONA JEST WG NORMY PN-ISO 9836:1997

- **MEBLE,DRZWI WEWNĄTRZLOKALOWE ORAZ URZĄDZENIA NIE WCHODZĄ W SKŁAD STANDARDU DEWELOPERSKIEGO.**
- **ARANŻACJA POMIESZCZEŃ JEST PRZYKŁADOWA.**
- **WYMIARY I USYTUOWANIE OKIEN I ŚCIAN DZIAŁOWYCH MOGĄ ULEC NIEZNACZNYM ZMIANOM.**
- **RYSUNEK NIE STANOWI OFERTY HANDLOWEJ, JEST ELEMENTEM POGLĄDOWYM.**

LEGENDA

— Ściana konstrukcyjna

- Wypust oświetleniowy szafek kuchennych
- Wypust oświetleniowy nad lustrem w łazience
- Łącznik p/t IP20 10A/250V jednobiegunowy;
- Łącznik p/t IP20 10A/250V świecznikowy;
- Łącznik p/t IP20 10A/250V schodowy;
- Łącznik p/t IP20 10A/250V krzyzowy;
- Łącznik p/t IP44 10A/250V jednobiegunowy;
- Łącznik p/t IP44 10A/250V świecznikowy;
- Łącznik p/t IP44 10A/250V schodowy;
- Dzwonek wewnętrzny w mieszkaniu 230V
- Łącznik p/t IP20 16A/250V 2-bieg do gniazda na balkonie
- Gniazdo p/t 1x230V IP20 16A/250V, ogólnego przeznaczenia
- Gniazdo p/t 1x230V IP44 16A/250V, ogólnego przeznaczenia

— Ściana działowa

- Gniazdo 1x230V IP65 16A/250V, na balkonie (1x L+N+PE)
- (7,5) — Wypust 400V zakończony puszką z listwą zaciskową 5x4mm2

Zestaw gniazd:
- gniazdo p/t 1x230V IP44
- łącznik p/t pojedynczy IP44 do wypustu nad umywalką

Zestaw gniazd:
- wypustu dla 1x gniazdo RTV (TV+R+SAT) p/t
- wypustu dla 1x gniazdo TV (do telewizji kablowej) p/t
- wypustu dla 3x gniazdo 230V (L+N+PE) p/t

TM — projektowana tablica rozdzielcza lokali mieszkalnych montaz na 1,4m (spód tablicy)

TT — projektowana tablica teletechniki lokalu mieszkalnego montaz na 0,3m (spód tablicy)

- Wypust zakończony w puszce pod montaz: gn. telefonicznego
- (D) — Wypust pod unifon w mieszkaniu
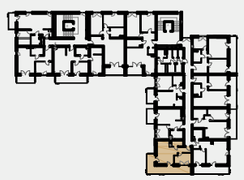
ADRES INWESTYCJI:
KIELCE ul. M. RACIBORSKIEGO 17
INWESTOR:
KSA Inwestycje Sp. z o.o. Sp. K.